Confédération Française de **l'Encadrement** - Confédération Générale des **Cadres**

Une restructuration à marche forcée et... cachée

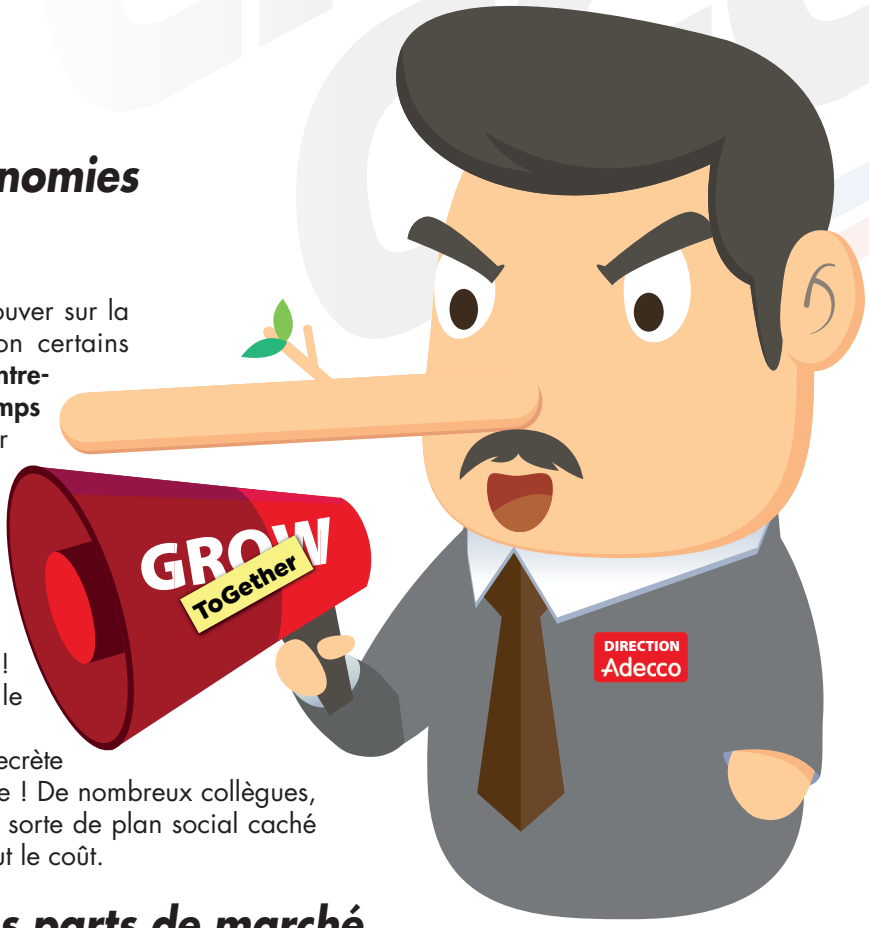

La face cachée du plan d'économies GrowToGether

Le plan GrowToGether (250 millions d'euros à trouver sur la structure et les effectifs), c'est maintenant ! Selon certains responsables des services concernés, **JAMAIS l'entreprise n'a fermé autant de sites en si peu de temps** (agences, CR, Spring, Middle Office…). Sans parler des Hubs déclassés avec retour à la case agence. On démonte à toute vitesse. Jusqu'à réduire de deux étages l'occupation des bureaux de Coeur Défense au bail (12 000 m2) signé il y a seulement un peu plus d'un an… Bonjour l'anticipation ! Des millions d'euros économisés mais côté indemnisation pour les salariés en télétravail, c'est zéro euro ! Et combien grappillera encore dans nos poches le nouveau système de rémunération ?
Question effectifs, Adecco fait le buzz avec la liste secrète des départs planifiés. Un vrai scandale, à juste titre ! De nombreux collègues, de plus en plus désabusés, découvrent ébahis une sorte de plan social caché afin d'éviter d'en subir la mauvaise image et surtout le coût.

L'érosion des effectifs et... des parts de marché

La direction poursuit sa course folle à la productivité en dépit des résultats de l'enquête sur les risques psychosociaux et des drames passés. Malgré ou plutôt à cause de tout cela, nous continuons à perdre des parts de marché.
Moins de sites, moins de salariés, moins de bien-être et de santé au travail, moins de salaire donc moins de motivation, des équipes de plus en plus désabusées et, au final… moins de parts de marché. Tout ça pour ça !
Seule la profitabilité s'y retrouve pour le moment.

Pour en savoir plus sur le droit d'alerte dénonçant des faits préoccupants et/ou recevoir la déclaration officielle des élus, nous écrire : *cfe.cgc.adecco@adecco.com*

N'attendez pas la lettre recommandée fatale ou que l'on vous incite à partir par tous les moyens. Jouez collectif et personnel à la fois : rejoignez le syndicat des cadres chez Adecco.

Retrouvez-nous sur

Notre blog est mis à jour quotidiennement :
http://cfecgc-adecco.blogspot.fr
(ou taper « cfe cgc adecco » sur Google)

Fanny CARAYON 06 26 60 43 24 fanny.carayon@outlook.fr - **Arnaud DE BRIENNE** 06 74 46 99 12 arnaud.de.brienne@wanadoo.fr
NORD : **Ingrid SWORST** 06 76 14 01 07 sworst.ingrid@orange.fr - **François VOLANT** 07 86 35 50 22 francoisvolant8@gmail.com
PARIS ÎLE-DE-FRANCE : Angélique DI PASQUALE 06 99 18 33 32 angeliquedipasquale@yahoo.com - **OUEST : Bruno MARCENAC** 06 47 33 58 61 b.marcenac@orange.fr - **Annaïck SORAYE** 06 63 85 31 63 sorayeannaick@gmail.com - **EST-SUD : Marie Pierre ALLARD-LATOUR** 06 70 48 28 83 allardlatourmp@hotmail.com - **Philippe HALLIER** 06 86 27 49 39 philippe.hallier445@orange.fr

Retrouvez sur notre blog les noms et coordonnées de tous nos élus
Nous écrire : cfe.cgc.adecco@gmail.com